तराई सिंचित कृषि प्रवर्द्धन प्राबिधिक सहायता परियोजना

परियोजनाको लक्ष

संघ, प्रदेश, स्थानीय सरकार र जल उपभोक्ता संस्थाको सहकार्यमा सिंचित कृषि मोडेल तयार भएको हुनेछ ।

सिंचित कृषि मोडेल के हो ?

यो सिंचित कृषि मोडेलको लक्ष चार चरण समस्या समाधानमा आधारित सिंचाई योजनाको चक्र हो, यसले कृषकहरुलाई सिंचाई योजना संचालन / संभार गर्न चेतना र उत्प्रेरणा वृद्धि गर्दै कृषि आय बढाउनेछ ।

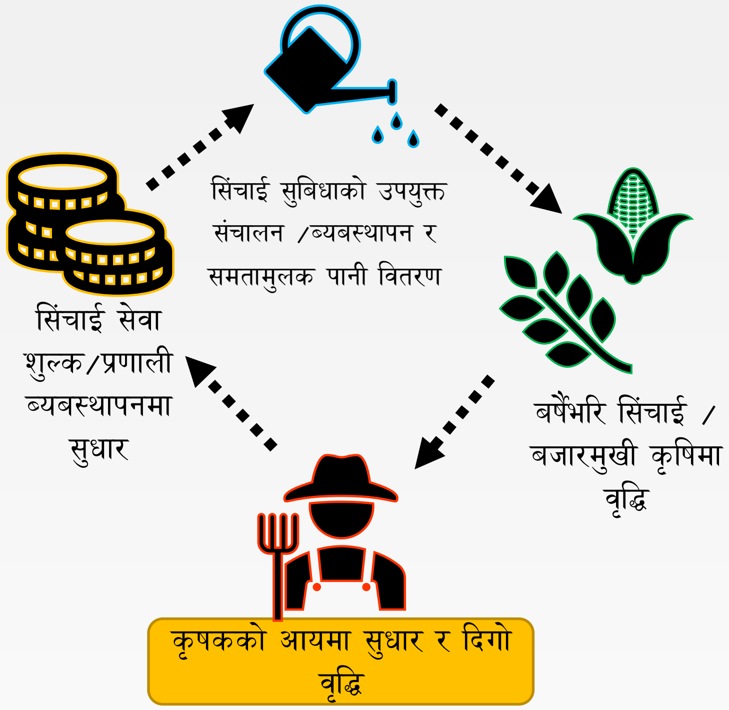

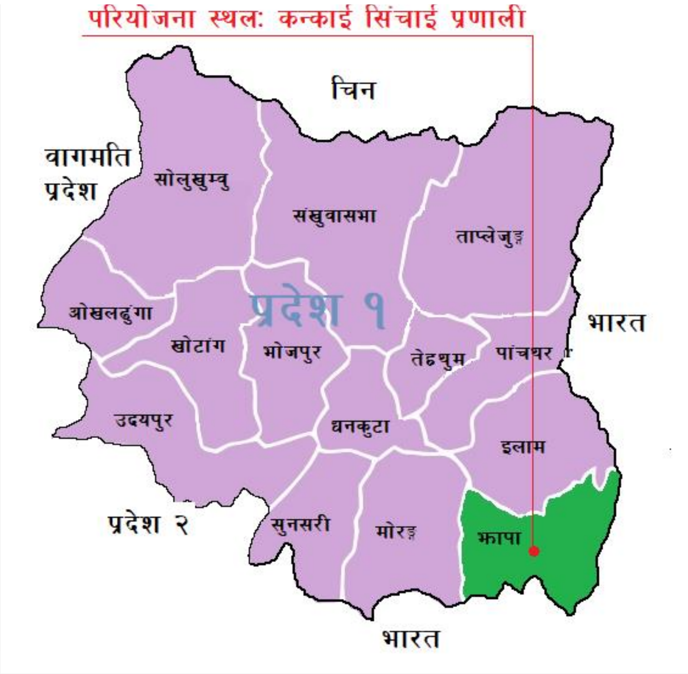

सिंचाई तथा कृषि दुवै क्रियाकलाप कृषकहरुको आय वृद्धि गर्न आबश्यक छ ।

- पानी वितरणमा सुधारले सिंचाई योग्य क्षेत्र र यसको उत्पादकत्व वृद्धिमा योगदान पुर्याउछ ।
- सिंचित क्षेत्रमा कृषकहरुले बजारमुखी कृषिबाट लाभ उठाउछन् र यसबाट कृषकहरु ब्यबसायको रुपमा खेती गर्दै क्षमता वृद्धि गर्न प्रोत्साहित हुनेछन ।
- यस क्रियाकलापबाट कृषकहरुले बढि आम्दानी प्राप्त गर्छन र आफु आत्मनिर्भर तथा उत्प्रेरित भएको महसुस गर्छन्।
- यी क्रियाकलापहरुले कृषकहरुलाई सिंचाई सेवा शुल्क भुक्तान गर्न सक्षम तुल्याउछ र यसको परिणाम स्वरूप जल उपभोक्ता संस्थालाई नियमित पानी वितरण तथा सिंचाई सुबिधाहरुको पुनर्स्थापना तथा सुधारका लागि कोष प्राप्त हुनेछ।

मोडेल सिंचित कृषि स्थापना का मुख्य उद्धेश्यहरु

१.कन्काई सिंचाई प्रणालीमा सिंचित कृषि सम्बन्धि सवालहरु विश्लेषण तथा सरोकारवालाहरु बीच साझा गर्ने।

यसै क्रममा बि स. २०७७ माघ (सन् २०२० फेब्रुअरी) मा कन्काई सिंचाई प्रणालीका सबै सरोकारवालाहरु द्वारा चार बर्षे कार्ययोजना तयार गरिएको थियो ।

२.पानी वितरण योजनामा सुधार र प्रशाखास्तर सम्म यसको कार्यान्वयन, सिंचाई सुबिधाको उपयुक्त संचालन र मर्मत संभार र फिल्ड च्यानलहरुको निर्माण क्रियाकलापबाट समतामुलक र प्रभाबकारी रुपमा पानी वितरण प्रणाली स्थापना गर्ने ।

३.बजारमुखी कृषि अभ्यासको कार्यन्वयनबाट लक्षित प्रणालीका कृषकहरुको आय र प्राबिधिक क्षमता अभिवृद्धि गर्ने ।

४. कन्काई सिंचाई योजनाका सरोकारवालाहरुको समन्वयात्मक क्रियाकलापबाट सिंचित कृषि सुधारका लागि क्रियाकलाप कार्यन्वयन सहयोग प्रणाली (Activity Execution Cooperation System)स्थापना गर्ने र तालिम तथा अन्य सम्बन्धित क्रियाकलापहरु र सहयोग प्रणालीबाट यो नतिजालाई तराई क्षेत्रका अन्य सिंचाई परियोजनाहरुमा विस्तार गर्ने ।

परियोजनाको सूचना : कन्काई सिंचाई ब्यबस्थापन कार्यालय (http://www.kis.gov.np/)
कन्काई नहर जल उपभोक्ता संस्था (https://www.facebook.com/kankaiwua)